

KEMENTERIAN PENDIDIKAN, KEBUDAYAAN,
RISET, DAN TEKNOLOGI

POLITEKNIK PERKAPALAN NEGERI SURABAYA

Jl. Teknik Kimia, Kampus ITS Sukolilo, Surabaya 60111

Telp. (031) 5947186 , 5942887 Fax (031) 5942887

Laman : www.ppns.ac.id

PENGUMUMAN

NOMOR : 3219/PL19/DT.00.00/2024

TENTANG

PEMBAYARAN UKT CALON MAHASISWA BARU (CAMABA)

JALUR SELEKSI KONSORSIUM (SKPPNS)

POLITEKNIK PERKAPALAN NEGERI SURABAYA

TAHUN 2024

Pelaksanaan daftar ulang calon mahasiswa baru jalur **SKPPNS** dilaksanakan mulai tanggal **18 s.d. 23 Juli 2024** dengan ketentuan sebagai berikut :

I. Camaba Reguler/Non KIP K :

- A. Besaran UKT dapat dilihat pada akun masing-masing camaba di laman <https://pmb.ppns.ac.id> pada tanggal **17 Juli 2024** pukul 15.00 WIB.
- B. Pembayaran UKT mulai tanggal **18 Juli 2024 (mulai pukul 08.00 WIB) s.d. 23 Juli 2024** melalui bank Mandiri atau Tokopedia sesuai dengan cara pembayaran terlampir.
- C. Banding penetapan UKT bisa diajukan dengan mengisi link <https://bit.ly/Banding-UKT-2024> paling lambat tanggal **18 Juli 2024 pukul 15.00 WIB**. Hasil banding akan diumumkan pada akun masing-masing camaba di laman <https://pmb.ppns.ac.id> tanggal **19 Juli 2024 pukul 15.00 WIB**.
- D. Mengupload file Pas foto terbaru ukuran 4x6 dengan ketentuan :
 1. Latar belakang merah
 2. Laki – laki, memakai kemeja atasan putih berkerah, jas hitam, dasi hitam, rambut dipotong rapi.
 3. Perempuan, memakai blouse atasan putih berkerah, jas hitam, dasi hitam, bagi yang menggunakan hijab, menggunakan hijab warna hitam.
- E. Melaksanakan pembayaran iuran IKOMA (hanya satu kali selama kuliah) melalui rekening **BNI 2023202123** dan nama rekening **IKOMA PPNS**:
 1. Besaran IKOMA yang harus dibayarkan:
 - Diploma II sebesar Rp. 400.000,-
 - Diploma III sebesar Rp. 600.000,-
 - Diploma IV sebesar Rp. 800.000,-
 - Pascasarjana sebesar Rp. 1.000.000,-
 2. Isi Berita Transaksi : IKOMA_Nomor Pendaftaran
 3. Bukti pembayaran IKOMA mohon diupload pada link <https://bit.ly/IKOMACamaba2024>
Nama file IKOMA_Nomor Pendaftaran
 4. Penggunaan dana IKOMA : Pemberian apresiasi kepada mahasiswa berprestasi, Pemberian bantuan kepada mahasiswa yang kurang mampu, Pemberian bantuan pembiayaan lomba mahasiswa, Pemberian bantuan pembiayaan wisuda.
- F. Melaksanakan pengisian ukuran baju seragam praktikum pada laman <https://pmb.ppns.ac.id> (cermati dan pastikan tidak ada kesalahan dalam pengisian ukuran seragam).
- G. Jika Anda mengundurkan diri setelah melaksanakan daftar ulang maka biaya UKT dan IKOMA yang sudah dibayarkan tidak dapat ditarik kembali.

II. Camaba KIP K :

- A. Melaksanakan pengukuran baju seragam praktikum pada laman <https://pmb.ppns.ac.id> (cermati dan pastikan tidak ada kesalahan dalam pengisian ukuran seragam).
- B. Mengikuti wawancara verifikasi KIP K pada akhir bulan Juli 2024, jika Anda dinyatakan **tidak lulus** verifikasi KIP K, maka Anda diharuskan melaksanakan pembayaran UKT yang besarnya ditentukan setelah wawancara.

Demikian untuk dilaksanakan.



Rachmad Tri Soelistijono, S.T., M.T.
NIP. 196811091995121001

PEMBAYARAN UKT MELALUI BANK MANDIRI

Pembayaran melalui Mandiri ATM

1. Masukkan **Kartu ATM**
2. Kemudian Pilih **Bahasa Indonesia**
3. Ketik Nomor **PIN** kartu ATM tekan **ENTER**
4. Pilih Menu **Bayar/Beli**
5. Pilih Menu **Pendidikan**
6. Masukkan **Kode Perusahaan/Institusi**, yaitu“**10095**” (PPNS), tekan **BENAR**
7. Masukkan **Nomor Pendaftaran**, tekan **BENAR**
8. Muncul **Item Pembayaran**, Pilih **Item yang akan dibayarkan**, contoh : **Pilih No.1**, kemudian tekan **Benar**
9. Muncul Konfirmasi **Pembayaran**, Tekan **Benar**
10. Bukti pembayaran dapat dicetak dan disimpan sebagai bukti pembayaran yang sah dari Bank Mandiri

Pembayaran melalui Mandiri online

1. Masukkan **User ID** dan **PIN**
2. Pilih Menu “**Pembayaran**”, lalu pilih Sub-Menu “**Pendidikan**”
3. Pilih “**Rekening Sumber**”, pilih Penyedia Jasa “**PPNS**“ Masukkan “**Nomor Pendaftaran**” klik **Lanjut**
4. Pilih **Jumlah/Jenis Tagihan** yang akan di bayar, klik“**Lanjut**”
5. Setelah muncul konfirmasi Pembayaran tekan“**Konfirmasi**”
6. Masukkan “**PIN**”
7. Pembayaran Selesai

Pembayaran melalui Teller Mandiri

1. Isi **Tanggal**.
2. Isi **Jenis Setoran**. Misal :Tunai.
3. Isi **Penerima** dengan kode **10095**.
4. Isi Nama Perusahaan Penyedia Jasa, dengan **PPNS**
5. Isi No. Pelanggan dengan **Nomor Pendaftaran**
6. Isi **Penyetor** dengan Nama Pembayar
7. Isi **Jumlah & Terbilang** Nominal Pembayaran
8. Isi **Tujuan Transaksi** : Pembayaran UKT SKPPNS 2024

PEMBAYARAN UKT MELALUI TOKOPEDIA

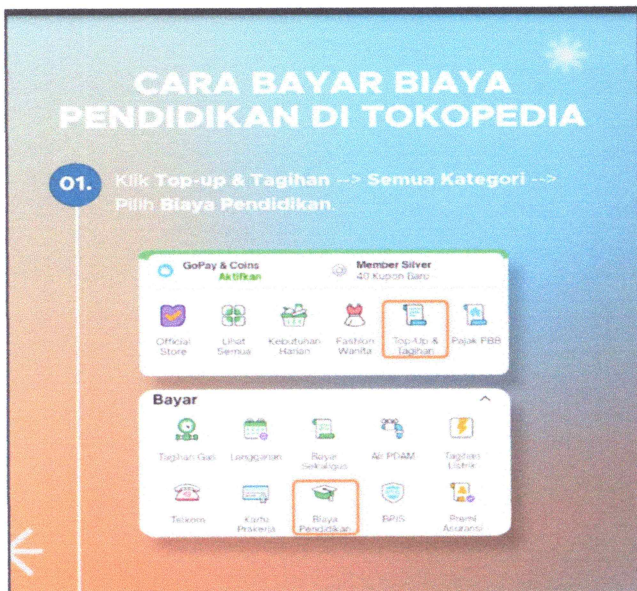

Status pembayaran Anda akan tervalidasi (sudah membayar) sekitar 2 X 24 jam setelah anda melakukan pembayaran, pembayaran hari Jum'at akan divalidasi hari Senin.

Gambar dan Ukuran Baju Praktek



NOTE:
 1. Images on the above are only Visual explanation to guide you
 2. Please allow 2-3 cm differences dur to manual measurment
 3. Please check the size chart carefully before you order the item, if you don't know how to choose size, please contact our customer service

SIZE CHART	S	M	L	XL	XXL
A SHOULDER	42	44	47	48	50
B TOP LENGTH	64	69	70	72	75
C CHEST	51	52	54	56	58
D SLEEVE LENGTH	51	52	54	56	58



NOTE:
 1. Images on the above are only Visual explanation to guide you
 2. Please allow 2-3 cm differences dur to manual measurment
 3. Please check the size chart carefully before you order the item, if you don't know how to choose size, please contact our customer service

SIZE CHART	S	M	L	XL	XXL
A WAIST (STRETCH)	49	50	52	53	55
B WIDTH	53	54	57	58	40
C SEAM	92	92	92	93	94
D RISE	64	64	64	64	66

Gambar Kaos dan Ukuran Kaos

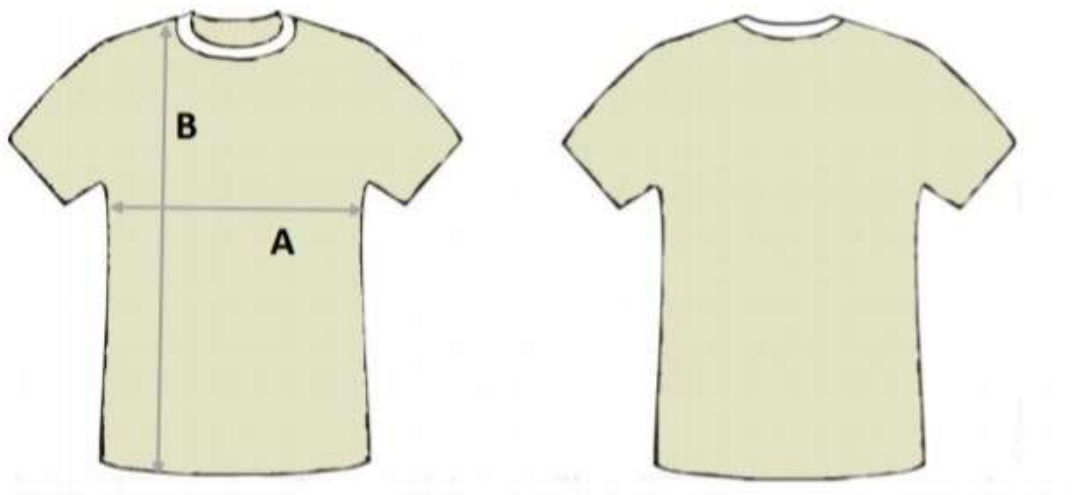

	S	M	L	XL	XXL	XXXL
A LEBAR BADAN	47	50	53	56	58	62
B TINGGI BADAN	66	68	70	73	79	79

MODEL : KAOS OBLONG / KAOS

KRAH BAHAN : KATUN, PE, LACOSTE, DLL

Gambar Jas Almamater dan Ukuran Jas Almamater



	S	M	L	XL	XXL	XXXL
1. PUNDAK	39	40	41	42	44	46
2. LEBAR DADA	48	50	52	54	56	58
3. PANJANG LENGAN	54/13,5	55/14	56/14,5	57/15,5	58/16	60/17
4. CENTER BACK LENGTH	60	62	64	66	68	70
5. LINGKAR LENGAN	45	46	47	48	49	52

MODEL : JAS ALMAMATER

BAHAN : UNIONE DRILL

Gambar Songkok dan Ukuran Songkok



TINGGI PECI	
NORMAL	SESIAL
7 cm	6 cm
8 cm	11 cm
9 cm	12 cm
10 cm	>12 cm

UKURAN (SIZE) PECI			
UKURAN NORMAL		UKURAN SPESIAL	
KELILING KEPALA	NO.PECI	KELILING KEPALA	NO.PECI
54 cm	4	47 cm	47
55 cm	5	48 cm	48
56 cm	6	49 cm	49
57 cm	7	50 cm	50
58 cm	8	51 cm	1
59 cm	9	52 cm	2
60 cm	10	53 cm	3
		> 60 cm	>10

Ukuran Sepatu

**SIZE CHART
SEPATU**

UNTUK:

PPNS



EROPA	CM	USA	UK
39	25.5	6.5	5.5
40	26	7.5	6.5
41	26.5	8	7
42	27	9	8
43	28	10	9
44	28.5	10.5	10
45	29.5	11	10.5

NOTE :
 1. Images on the above are only Visual explanation to guide you
 2. Please check the size chart carefully before you order the item, if you don't know how to choose size, please contact our customer service